

Οδηγίες για ρύθμιση Κοινόχρηστου e-mail λογαριασμού(shared mailbox) στο Mozilla Thunderbird

Τελευταία Ενημέρωση 10/09/2018

Εισαγωγή

Ως κοινοχρηστό γραμματοκιβώτιο (shared mailbox) ορίζεται το γραμματοκιβώτιο/email που μπορούν να χρησιμοποιούν ταυτόχρονα πολλοί χρήστες. Τα γραμματοκιβώτια αυτού του είδους δεν έχουν ξεχωριστό username/password, αλλά είναι προσβάσιμα μέσα από τους προσωπικούς λογαριασμούς των επιμέρους χρηστών. Αν πχ ο διαχειριστής έχει ορίσει οι χρήστες teststudent8@uniwa.gr & teststudent10@uniwa.gr να έχουν πρόσβαση στο γραμματοκιβώτιο testsharedmailbox@uniwa.gr, τότε οι χρήστες αυτοί συνδεδεμένοι με τα προσωπικά τους στοιχεία πρόσβασης στην υπηρεσία email θα έχουν πρόσβαση τόσο στο προσωπικό τους γραμματοκιβώτιο όσο και στο κοινόχρηστο.

Οδηγίες ρύθμισης email λογαριασμού

1. Για να προσθέσετε έναν νέο Κοινόχρηστο λογαριασμό ηλεκτρονικής αλληλογραφίας (e-mail) στο Mozilla Thunderbird, αφού ανοίξετε το πρόγραμμα, από το μενού Tools (πάνω δεξιά) επιλέγετε το "Account Settings".

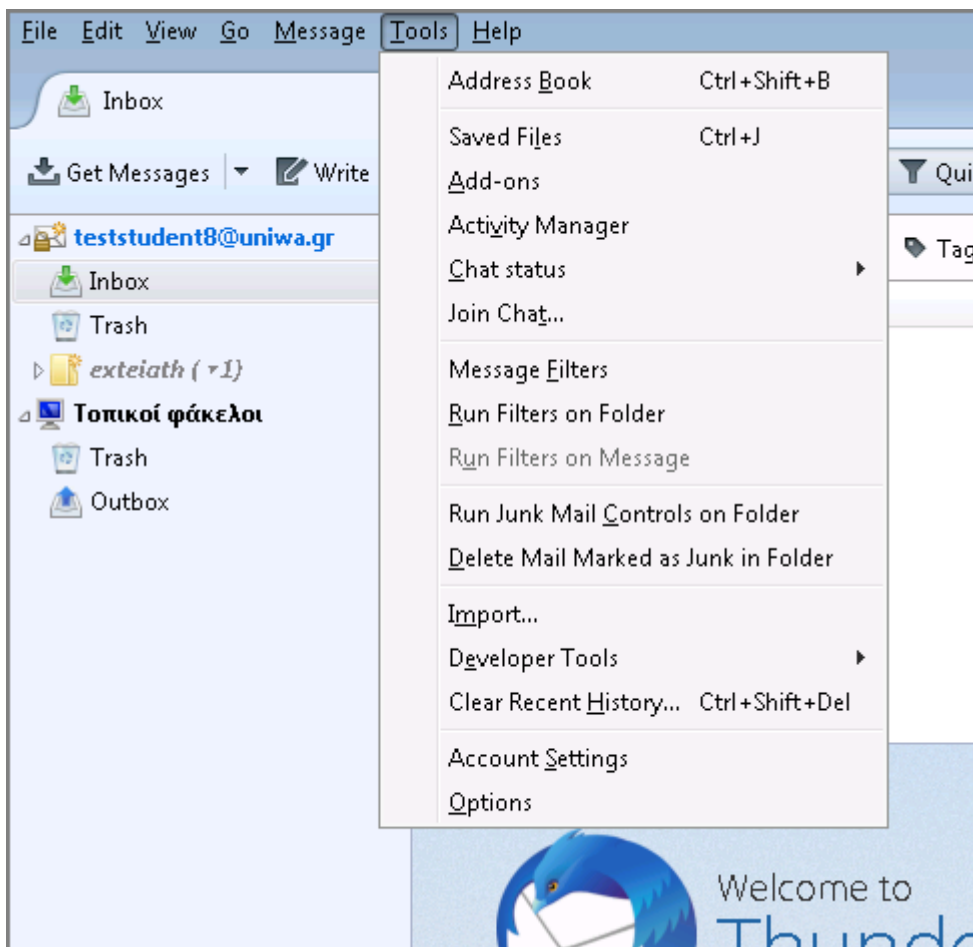

2. Στην συνέχεια, κάτω αριστερά επιλέγετε το κουμπί "Account Actions" και την επιλογή "Add Mail Account" για να ξεκινήσει ο οδηγός προσθήκης νέου λογαριασμού αλληλογραφίας.

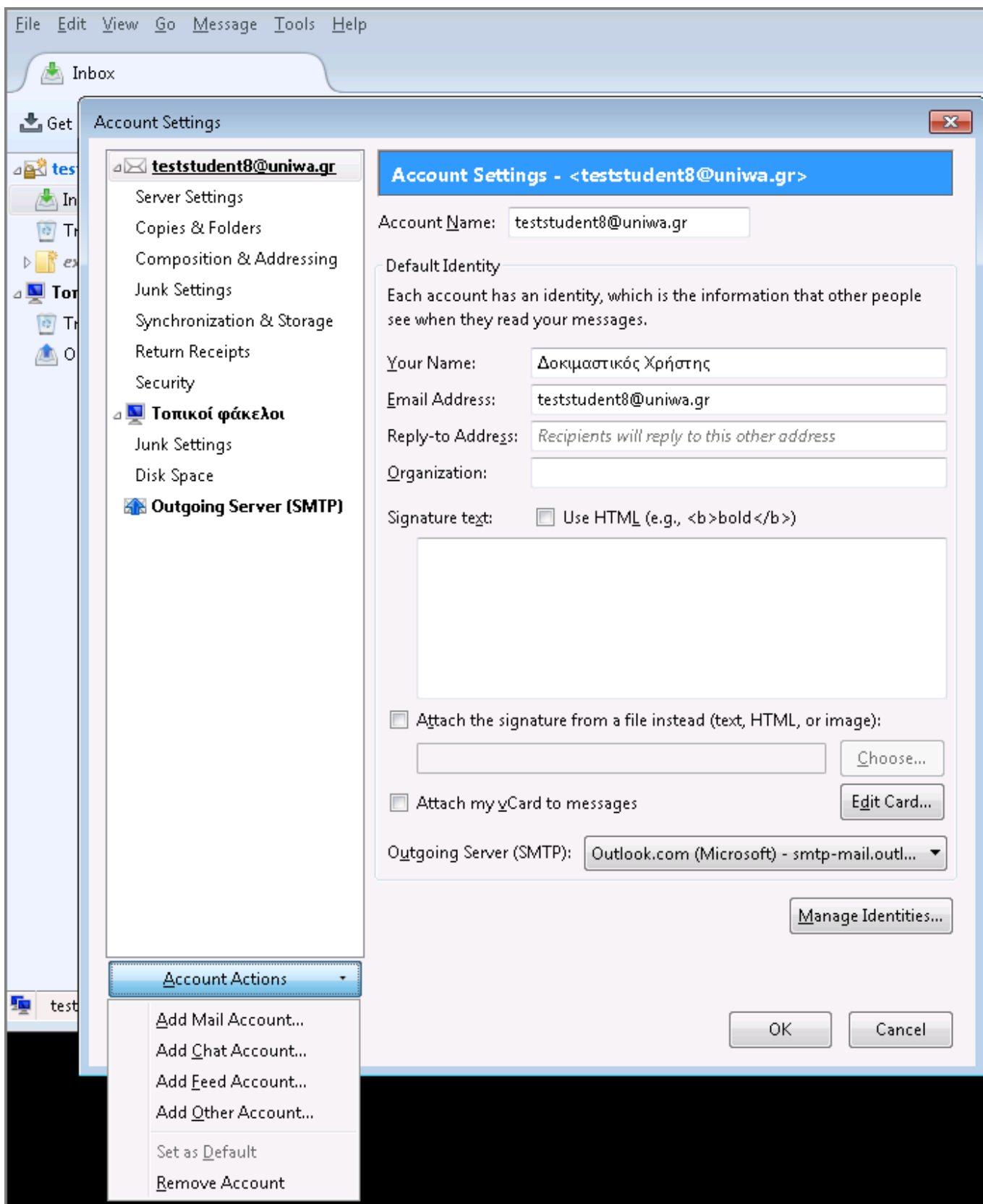

3. Στο επόμενο παράθυρο, συμπληρώνετε τα στοιχεία του Κοινόχρηστου email λογαριασμού σας (όνομα & Διεύθυνση) ΧΩΡΙΣ να καταχωρήσετε κάποιο password και πατάτε "Continue".

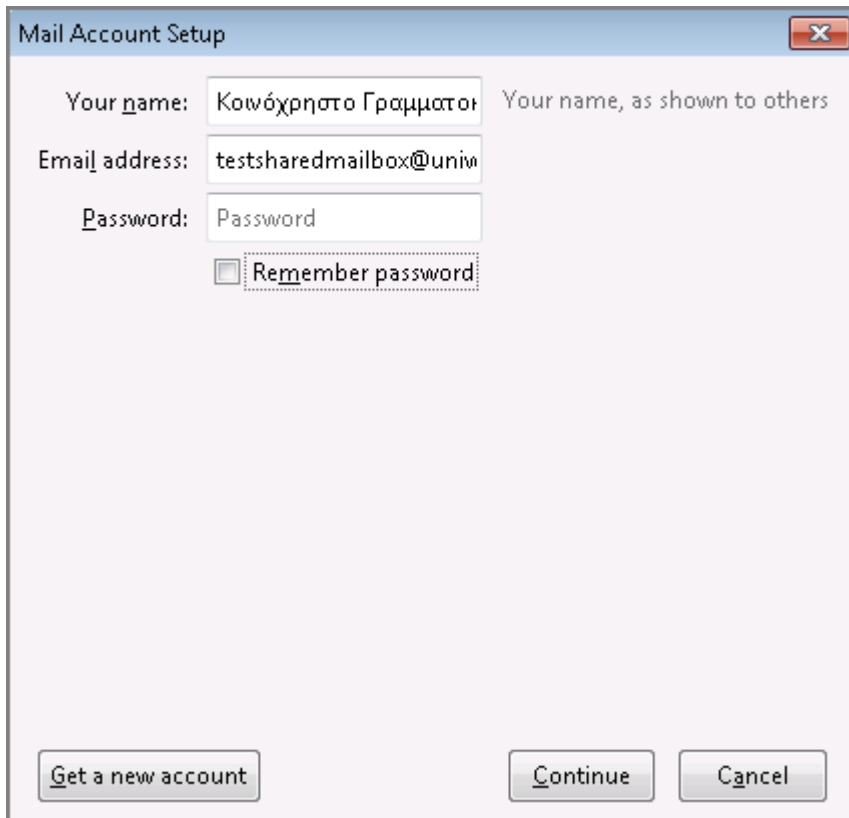

Mail Account Setup

Your name: Κοινόχρηστο Γραμματοσ Your name, as shown to others

Email address: testsharedmailbox@univ

Password: Password

Remember password

Get a new account Continue Cancel

4. Στο επόμενο παράθυρο, δεν χρειάζεται να επιλέξετε κάτι.

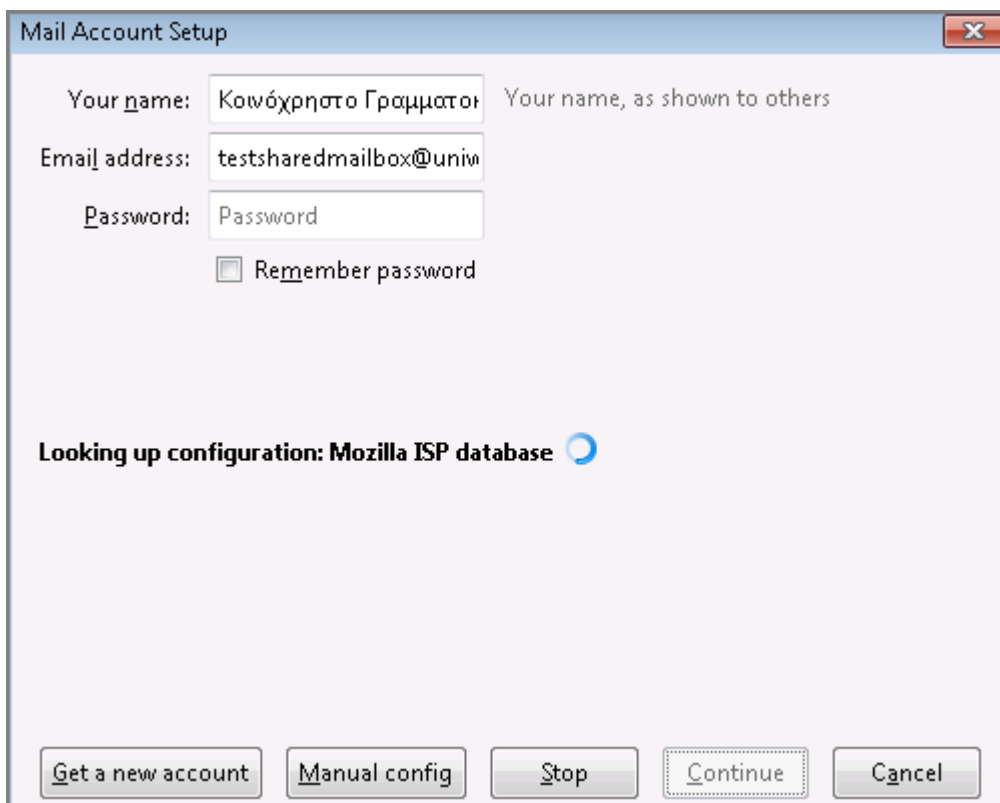

Mail Account Setup

Your name: Κοινόχρηστο Γραμματοσ Your name, as shown to others

Email address: testsharedmailbox@univ

Password: Password

Remember password

Looking up configuration: Mozilla ISP database 

Get a new account Manual config Stop Continue Cancel

5. Στην συνέχεια, θα εμφανιστεί ένα παράθυρο με τις ρυθμίσεις αλληλογραφίας(όπως τις έχει βρει αυτόματα το Thunderbird) και επιλέγετε το "Manual config". Επίσης προτείνεται να αφήσετε την προεπιλογή IMAP.

Mail Account Setup

Your name: Κωινόχρηστο Γραμματο Your name, as shown to others

Email address: testsharedmailbox@uniw

Password: Password

Remember password

Configuration found in Mozilla ISP database

IMAP (remote folders) POP3 (keep mail on your computer)

Incoming: IMAP, imap-mail.outlook.com, SSL

Outgoing: SMTP, smtp-mail.outlook.com, STARTTLS

Username: testsharedmailbox@uniwa.gr

Get a new account Manual config Done Cancel

6. Στον νέο παράθυρο που εμφανιστεί εμφανίζονται ιδιαίτερα αναλυτικά οι ρυθμίσεις αλληλογραφίας (όπως τις έχει βρει αυτόματα το Thunderbird).

Mail Account Setup

Your name: Κωινόχρηστο Γραμματο Your name, as shown to others

Email address: testsharedmailbox@uniw

Password: Password

Remember password

Configuration found in Mozilla ISP database

| | Server hostname | Port | SSL | Authentication |
|----------------|-----------------------|------|----------|-----------------|
| Incoming: IMAP | imap-mail.outlook.com | 993 | SSL/TLS | Normal password |
| Outgoing: SMTP | smtp-mail.outlook.com | 587 | STARTTLS | Normal password |

Username: Incoming: testsharedmailbox@uniwa.gr Outgoing: testsharedmailbox@uniw

Get a new account Advanced config Re-test Done Cancel

7. Στο παράθυρο με τις αναλυτικές ρυθμίσεις θα πρέπει να κάνετε τρεις(3) αλλαγές:

1. Να καταχωρήσετε το password του προσωπικού σας λογαριασμού αλληλογραφίας (αυτός στον οποίο ο διαχειριστής έχει δώσει πρόσβαση στον κοινόχρηστο λογαριασμό). Προτείνεται επίσης

να τσεκάρετε την επιλογή "Remember password".

2. Να καταχωρήσετε ως Username το προσωπικό σας email με παράμετρο το όνομα το Κοινόχρηστου λογαριασμού: myemail@uniwa.gr\shared_mailbox, πχ teststudent8@uniwa.gr\testsharedmailbox
3. Να καταχωρήσετε ως Outgoing το προσωπικό σας email: myemail@uniwa.gr, πχ teststudent8@uniwa.gr

Αφού κάνετε τις παραπάνω αλλαγές, επιλέγετε το "Done"

Mail Account Setup

Your name: ηηστο Γραμματοκιβώτιο Your name, as shown to others

Email address: haredmailbox@uniwa.gr

Password: ●●●●●●

Remember password

Configuration found in Mozilla ISP database

| | Server hostname | Port | SSL | Authentication |
|----------------|-----------------------|------|----------|-----------------|
| Incoming: IMAP | imap-mail.outlook.com | 993 | SSL/TLS | Normal password |
| Outgoing: SMTP | smtp-mail.outlook.com | 587 | STARTTLS | Normal password |

Username: Incoming: n8@uniwa.gr\testsharedmailbox Outgoing: teststudent8@uniwa.gr

Get a new account Advanced config Re-test Done Cancel

8. Εντέλει ο νέος λογαριασμός σας θα εμφανιστεί στην αριστερή στήλη του Thunderbird.

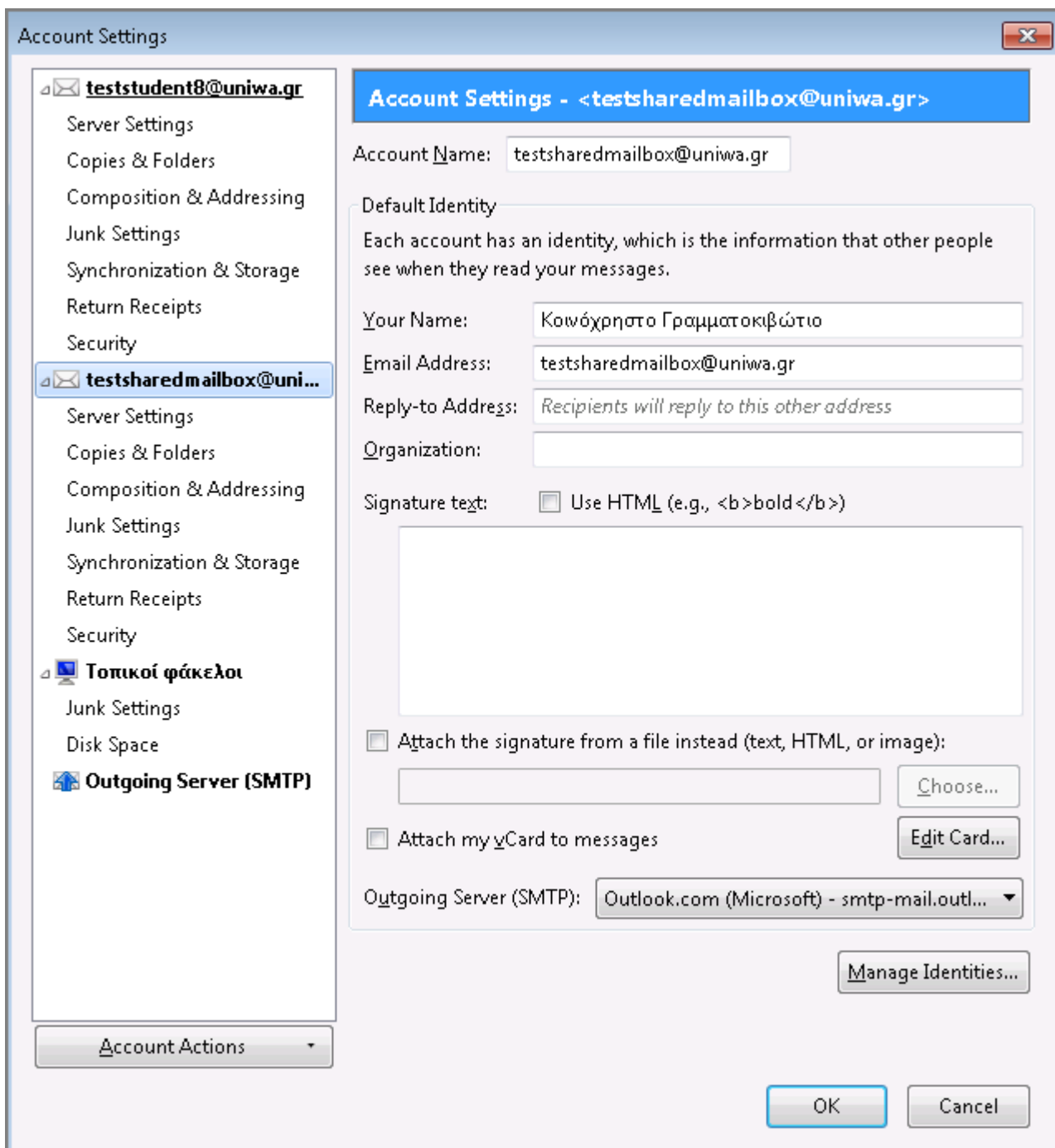

Σημείωση:

Ενδέχεται κάποιες φορές στο thunderbird να μην σας εμφανίζονται όλοι οι κατάλογοι που βλέπετε μέσα από την εφαρμογή webmail (webmail.uniwa.gr). Σε αυτή την περίπτωση για να εμφανιστεί ο κατάλογος που επιθυμείτε μπορείτε να ακολουθήσετε την εξής διαδικασία:

1. Επιλέγετε τον λογαριασμό σας στην αριστερή στήλη του thunderbird, κάνετε δεξί κλικ και επιλέγετε το "Subscribe"

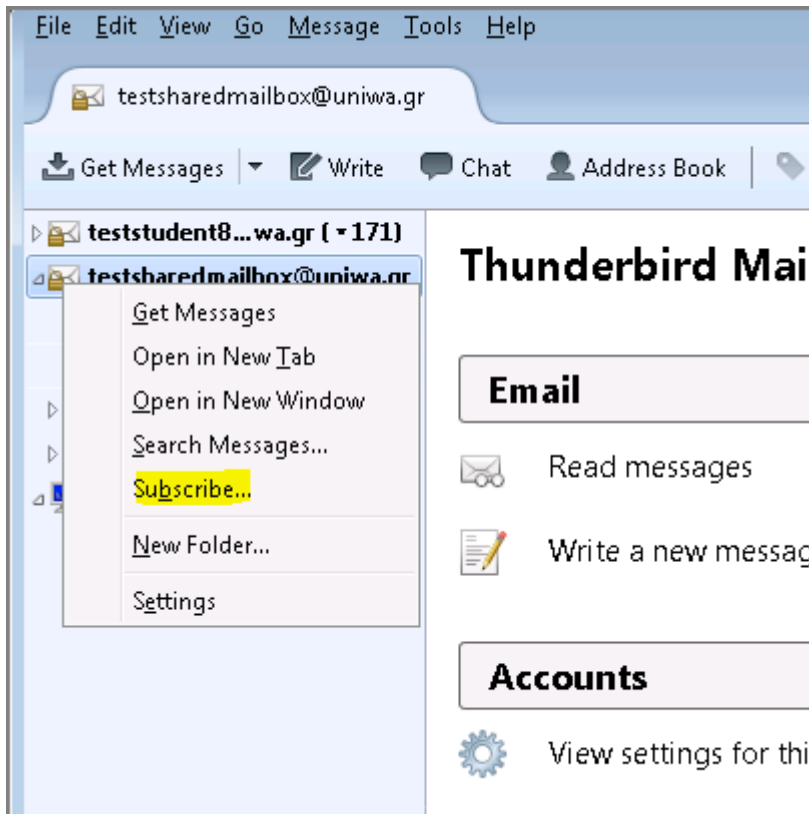

2. Στο παράθυρο που ανοίγει φαίνονται όλοι οι πιθανοί κατάλογοι που υπάρχουν στο γραμματοκιβώτιό σας. Τσεκάρετε κάθε κατάλογο που θέλετε να εμφανίζετε και πατήστε το κουμπί "OK". Πλέον οι κατάλογοι που επιλέξατε θα εμφανιστούν.

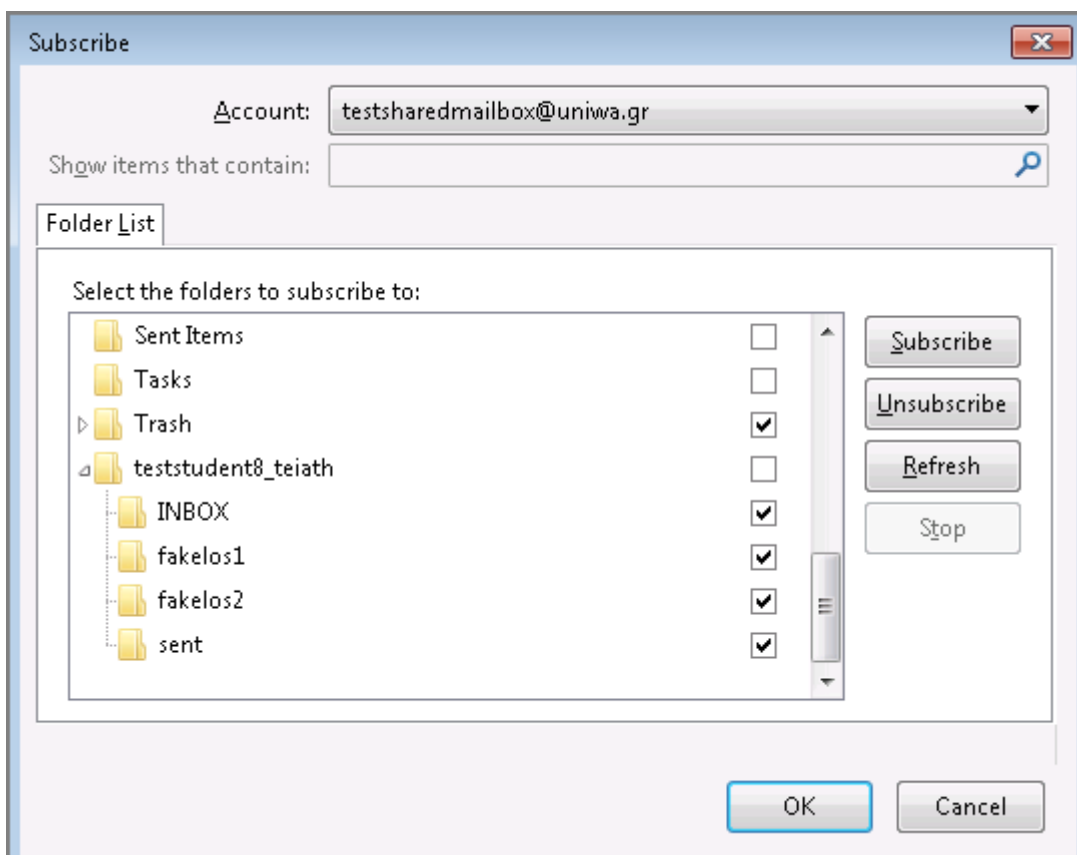

Last update:

2018/09/10 instructions_for_thunderbird_sharedmailbox https://wiki.noc.uniwa.gr/doku.php?id=instructions_for_thunderbird_sharedmailbox
09:51

From:

<https://wiki.noc.uniwa.gr/> - **UNIWA NOC Documentation Wiki**

Permanent link:

https://wiki.noc.uniwa.gr/doku.php?id=instructions_for_thunderbird_sharedmailbox 

Last update: **2018/09/10 09:51**